

Tutorial de Acesso para alunos

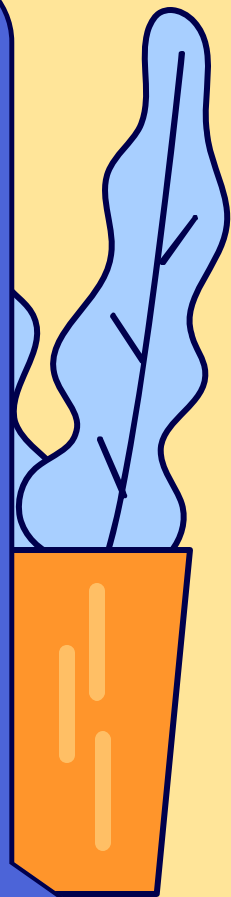

TECNOLOGIA DA INFORMAÇÃO
coordenação de informática

Mirlane Meira - téc. informática

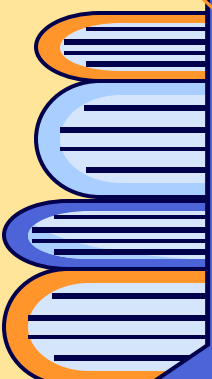

Sumario:

- 01 – Como logar no usuário.
- 02 - portalacademico.uneb.br
- 03 - portal365.uneb.br
- 04 - <https://avate.uneb.br/>
- 05 – <https://dliportal.zbra.com.br/>
- 06 - <https://acesso.uneb.br/>

01

Como logar no usuário.

01 Como logar no usuário

Nome de usuário: Sua matricúla

Senha: As 2 primeira letra do seu nome. A 1 -maiuscula a 2 –minúscula + @ + 5 dígitos do seu CPF. **EX: Alana / Al@12345 - João Pedro / Jo@12345**

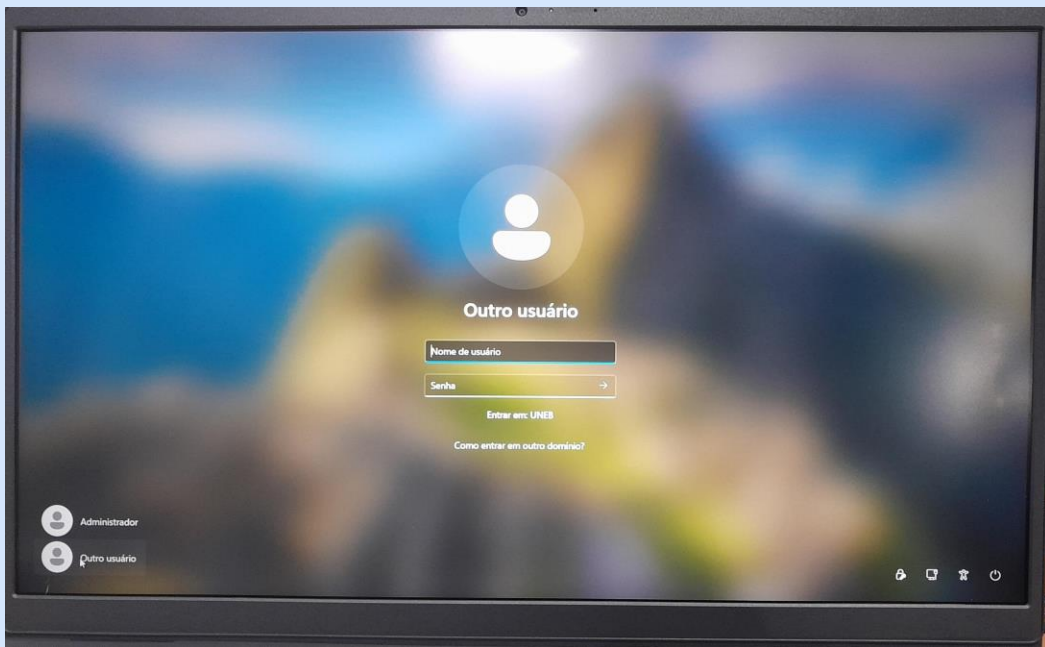

02

portalacademico.uneb.br

02 Senha para Alunos

Usuário: Número da sua matrícula, **Senha:** Primeiro letra do nome maiúscula + segunda letra do nome minúscula + @ + primeiro 5 dígitos do CPF.

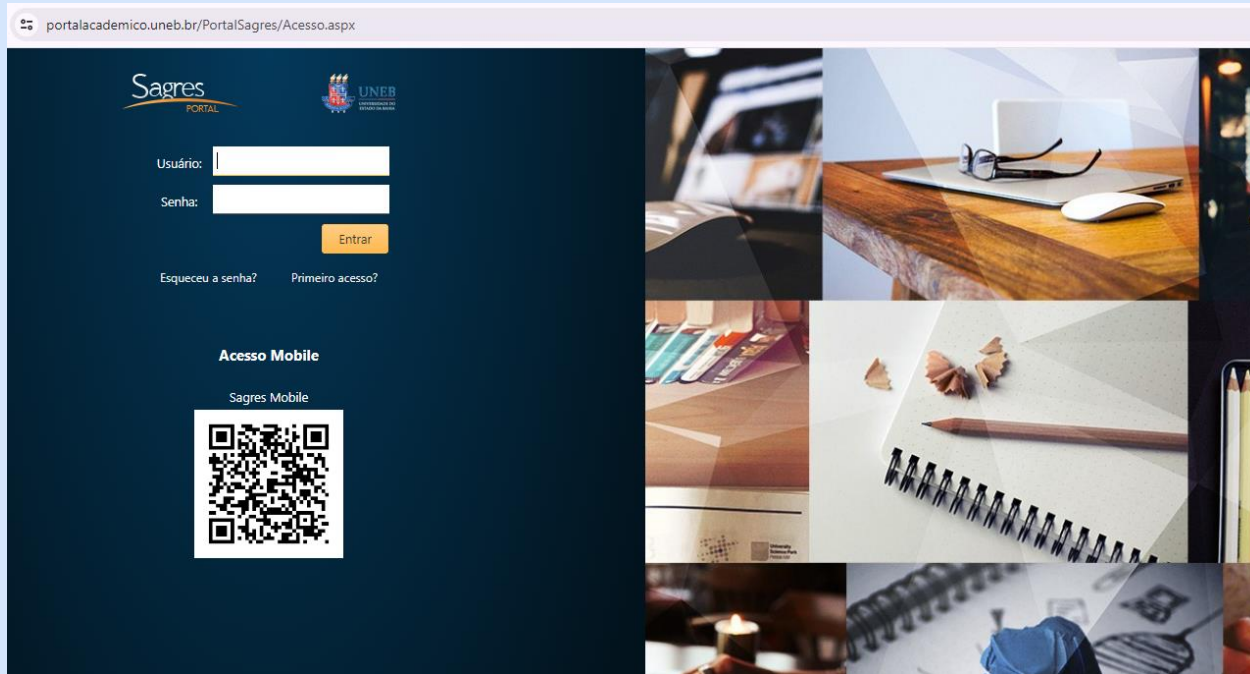

03

portal365.uneb.br

03 Senha para Alunos

Acesse com o seu login e senha do Portal Acadêmico (númerodematricula@uneb.br)
Nele os alunos terão acesso ao pacote office (Excel, Word, Microsoft, Teams, PowerPoint, onedrive, OneNote. **Alunos não possuem Gmail institucional.**

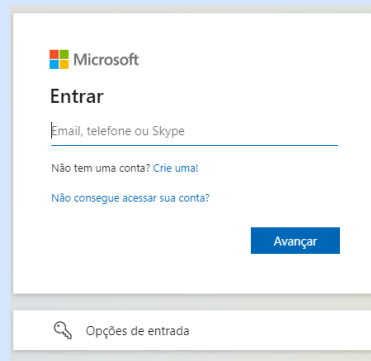

03 ATENÇÃO

OneDrive é um armazenamento online que serve para os alunos salvar trabalhos universitários, documentos e outros arquivos na nuvem, compartilhá-los com amigos e até mesmo colaborar em conteúdo, tendo a capacidade de 100 GB.

04

<https://avate.uneb.br/>

04 Senha para Alunos

Para o primeiro acesso

Usuário: Número da matrícula, Senha: 12345. Se o erro persistir tente 123456.

05

<https://dliportal.zbra.com.br/>

05 Senha para Alunos

Minha biblioteca, **Usuário:** Número da sua Matrícula, **Senha:** 1 a letra do seu nome maiúscula a 2 minúscula +@ + 5 digito do seu CPF. Caso haja mensagem de erro procurar a Biblioteca para atualização de cadastro.

06

<https://acesso.uneb.br/>

06 Troca de Senha para Alunos

Caso o aluno tenha problemas com seu usuário, podem acessar o site para alterar a senha.

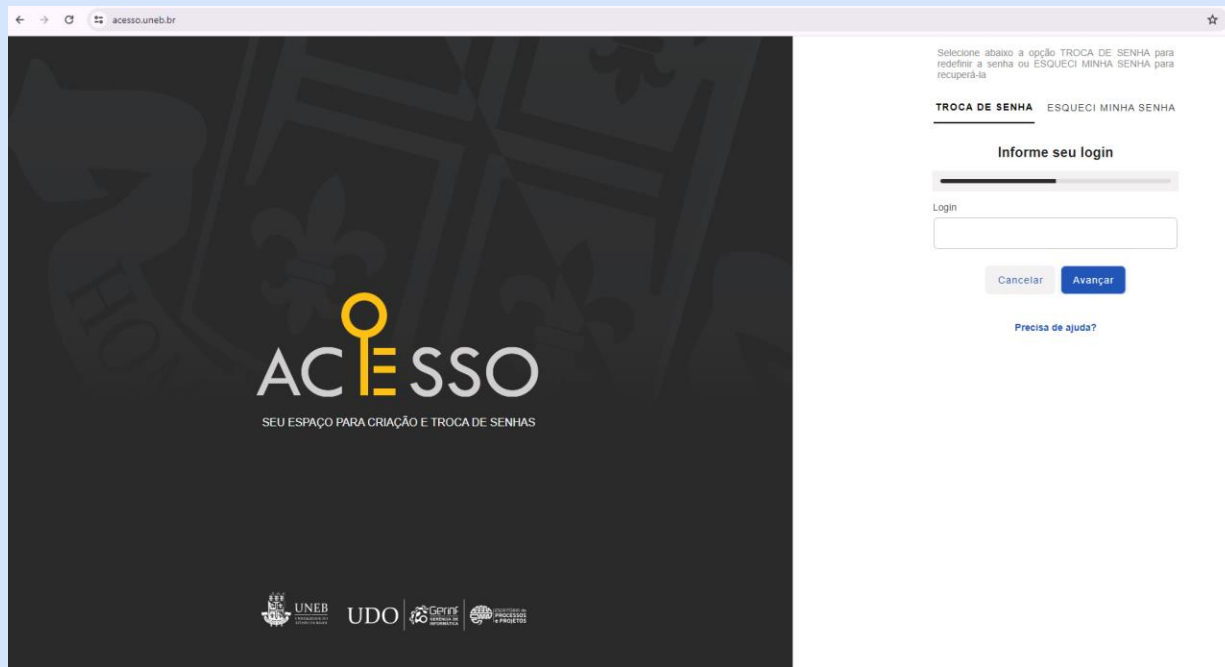

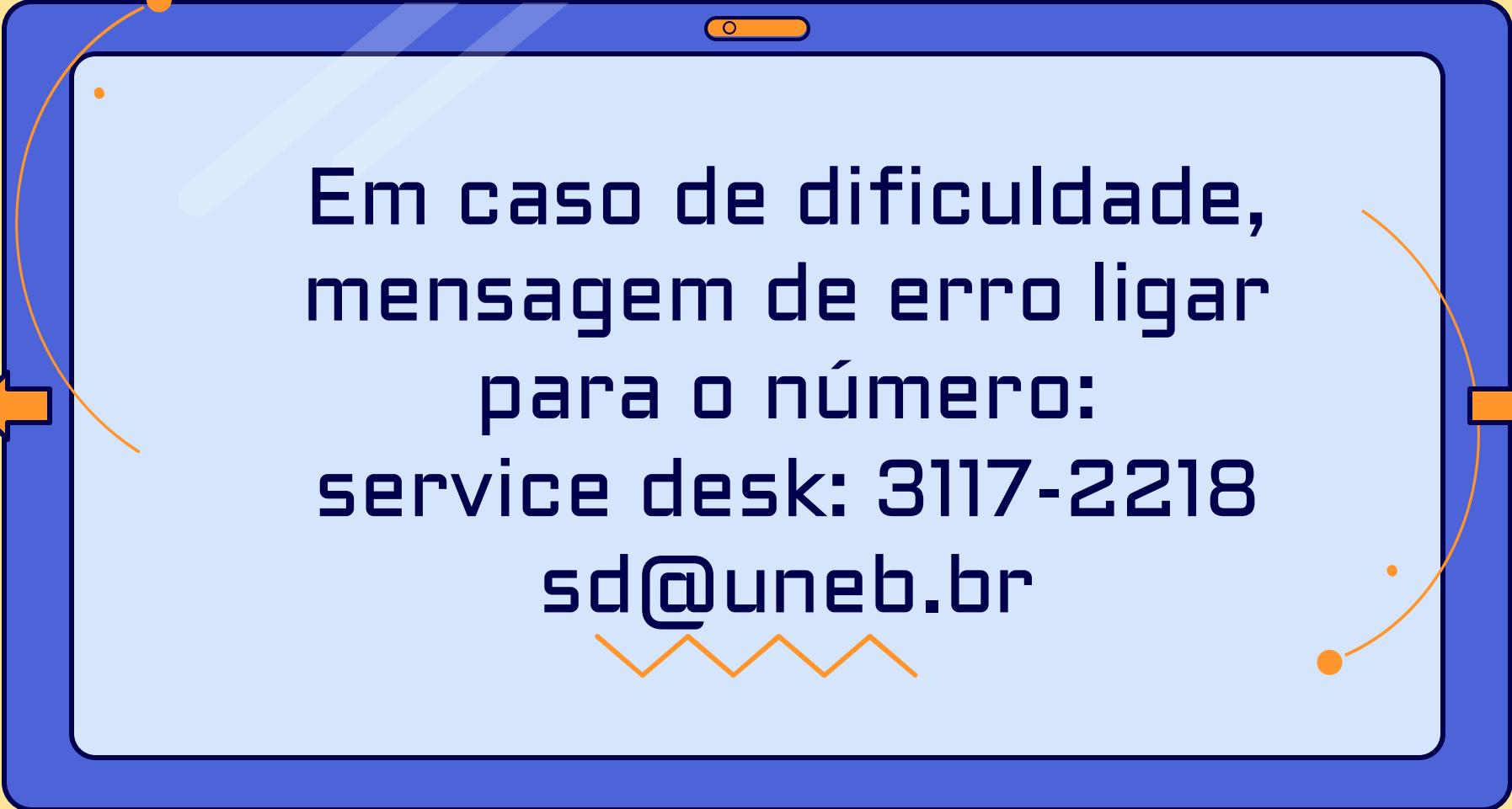

Em caso de dificuldade,
mensagem de erro ligar
para o número:
service desk: 3117-2218
sd@uneb.br